

RENDEZ-VOUS

PAYS DE LA VALLÉE DU CHER ET DU ROMORANTINAIS



MAI - OCTOBRE 2022

VILLES
& PAYS
D'ART &
D'HISTOIRE

ÉDITORIAL

Après deux années bousculées, cette saison 2022 s'annonce comme un retour à la normale. Le calendrier des activités s'étend à nouveau de mai à novembre, à l'exemple de la saison 2019, tandis qu'à l'heure actuelle, les jauges limites d'accueil ne sont plus imposées.

Le programme de 2022, préparé par l'équipe du Pays d'art et d'histoire, est encore riche en nouveautés, avec tout d'abord la présentation des églises de Langon-sur-Cher et de Pruniers-en-Sologne, mais aussi l'organisation de circuits thématiques. Ainsi, les peintures murales des églises de Lassay-sur-Croisne et de Rougeou seront-elles mises à l'honneur ; de même que les anciens établissements de santé de Saint-Aignan et de Noyers-sur-Cher. Sur le territoire du Pays, plusieurs hôtels-dieux et maladreries, dont les origines remontent parfois au Moyen Âge, sont en effet recensés. Les établissements présentés cette année seront le point de départ d'une thématique qui se déclinera ensuite sur plusieurs saisons. Notre partenariat avec le Pays Loire Touraine se poursuivra également cette année par le biais d'un circuit entre les communes de Mosnes et Vallières-les-Grandes, rassemblées dans une même seigneurie avant la Révolution. Le Pays d'art et d'histoire sera aussi présent lors des Fêtes Médiévales de Mennetou-sur-Cher, où il proposera des visites de la cité médiévale consacrées à son histoire et à son architecture. Nous renouvellerons également notre partenariat avec la Société d'Art d'Histoire et d'Archéologie de la Sologne (SAHAS), par le biais d'une conférence consacrée au bourg de Loreux.

La saison 2022 nous réserve donc encore de belles découvertes et je vous souhaite à toutes et à tous de très bonnes visites.

Christophe Thorin

Président du Syndicat Mixte du Pays de
la vallée du Cher et du Romorantinais

SOMMAIRE

4 PATRIMOINE RELIGIEUX

Pruniers : l'église Saint-Jean-Baptiste

Langon-sur-Cher : l'église Saint-Sulpice

Lassay-sur-Croisne et Rougeou : circuit des peintures murales

5 QUOI DE NEUF DOCTEUR ?

Noyers-sur-Cher et Saint-Aignan : les anciens édifices de santé

5 PARTENARIAT

Découverte du centre-bourg de Mosnes (37) et de l'église et de la Prévôté de Vallières-les-Grandes

6 Visites de la cité médiévale de Mennetou-sur-Cher

6 CONFÉRENCE

Le bourg de Loreux

6 ET AUSSI

Journées européennes du Patrimoine

7-8 AGENDA ET INFOS PRATIQUES

9 CARTE

**RÉSERVATION OBLIGATOIRE ;
PORT DU MASQUE EN FONCTION
DE LA SITUATION SANITAIRE.**

Nota Bene : la plupart des animations vous sont présentées sous réserve de l'évolution de la situation sanitaire. Nous vous invitons à consulter régulièrement notre site internet pour télécharger les versions actualisées de la brochure et à suivre notre actualité sur notre page Facebook pour prendre connaissance d'éventuels changements (www.facebook.com/pah.vcr).

1. Peinture murale dans l'église de Rougeou.
 2. Hôtel-Dieu de Saint-Aignan.
 3. Chevet de l'église de Mosnes
- (© Pays Loire Touraine).



PATRIMOINE RELIGIEUX

Les églises présentes dans la vallée du Cher et dans le Romorantinais ont évolué au fil des siècles pour répondre aux besoins des fidèles et de la liturgie. Retracer leurs transformations architecturales revient à voyager dans le temps !

**14 mai, 2 juillet, 14 août et
24 septembre à 14h30**
**L'ÉGLISE SAINT-JEAN-BAPTISTE
DE PRUNIER-SUR-CHER**
Place de l'église

L'église Saint-Jean-Baptiste de Pruniers-en-Sologne a été donnée à l'abbaye de Pontlevoy en 1121 par l'évêque Jean II d'Orléans. Si elle conserve un portail roman, elle a été néanmoins reconstruite au XIII^e siècle. Ces visites vous présenteront l'histoire du monument ainsi que les relations parfois tendues entre les religieux de Pontlevoy, prieurs titulaires de la paroisse, et les curés avant la Révolution.

Durée : 1h30 à 2h.

**28 mai, 10 septembre et 8 octobre
à 14h30**

**L'ÉGLISE SAINT-SULPICE
DE LANGON-SUR-CHER**
Place de l'église

L'église de Langon-sur-Cher dépendait de l'abbaye Notre-Dame d'Issoudun. Elle a été construite au XIII^e siècle mais fortement remaniée au XV^e siècle. Elle conserve des vestiges de peintures murales. Nous vous proposons de découvrir son histoire et son architecture grâce cette visite.

Durée : 1h30 environ.

**29 mai, 10 juillet, 6 août et
11 septembre à 14h30**
**LES PEINTURES MURALES DES
ÉGLISES DE LASSAY-SUR-CROISNE
ET ROUGEOU**
**Place de l'église de Lassay-sur-
Croisne**

Ces deux églises illustrent un axe identitaire du patrimoine de la vallée du Cher et du Romorantinais, et une thématique forte du label Pays d'art et d'histoire. Partez avec à la découverte de ces peintures réalisées au Moyen Âge et à l'Époque Moderne.

Durée : 2h30 environ.



QUOI DE NEUF DOCTEUR ?

Le Pays d'art et d'histoire de la vallée du Cher et du Romorantinais vous propose d'explorer une nouvelle thématique patrimoniale.

**25 juin, 24 juillet, 7 août et 16 octobre à 14h30
NOYERS-SUR-CHER ET SAINT-AIGNAN : LES ANCIENS ÉTABLISSEMENTS DE SANTÉ
Place de l'église de Noyers-sur-Cher**

Le Pays de la vallée du Cher et du Romorantinais est doté d'édifices dédiés à la santé dont les origines sont très anciennes. L'hôpital de Saint-Aignan est mentionné dans les textes dès le début du XIII^e siècle, tandis que la maladrerie Saint-Lazare, à Noyers-sur-Cher, a été fondée au XII^e siècle. Ces établissements possèdent des architectures remarquables qui vous seront présentées lors de cette visite, en même temps que leur histoire, parfois mouvementée.

Durée : 3h environ.

PARTENARIAT

Le Pays Loire Touraine et le Pays de la vallée du Cher et du Romorantinais poursuivent leur coopération dans le cadre du programme européen LEADER.

**19 juin et 3 septembre à 15h
MOSNES ET VALLIÈRES-LES-GRANDES
Église de Mosnes**

Cette année, le Pays de la vallée du Cher et du Romorantinais et le Pays Loire Touraine proposent de vous faire découvrir, grâce à une visite animée par une guide-conférencière, le patrimoine de la commune de Mosnes ainsi que l'histoire et l'architecture de l'église Saint-Sulpice et de la Prévôté de Vallières-les-Grandes.

Jusqu'à la Révolution, ces deux communes étaient réunies dans une seigneurie dirigée par l'abbaye de Saint-Martin de Tours. La Prévôté de Vallières-les-Grandes en était le siège. Cette sortie s'achèvera par une dégustation de produits locaux.

Durée : 3h environ .

**Inscription obligatoire auprès du Pays Loire Touraine.
Déplacement en véhicule personnel entre les deux communes. Tarifs et conditions de réservation p. 10.**



Entrée du bourg de Loreux.

PARTENARIAT

Le Pays d'art et d'histoire de la vallée du Cher et du Romorantinais s'associe aux Fêtes Médiévales de Mennetou-sur-Cher.

**16 juillet et 17 juillet à 15h
VISITE DE LA CITÉ MÉDIÉVALE
DE MENNETOU-SUR-CHER**

Parking du canal de Berry

Dans le cadre des Fêtes Médiévales de Mennetou-sur-Cher, le Pays d'art et d'histoire proposera des visites consacrées à l'histoire et à l'architecture de la cité, du Moyen-Âge au XIX^e siècle.

Durée : 2h environ.

CONFÉRENCE

La Société d'Art d'Histoire et d'Archéologie de la Sologne (SAHAS) renouève son partenariat avec le Pays d'art et d'histoire .

**26 novembre à 17h
CONFÉRENCE DE LA SAHAS :
LE BOURG DE LOREUX**

**Romorantin-Lanthenay, Fabrique
Normant (Auditorium)**

La SAHAS a invité la cheffe de projet en charge du label «Pays d'art et d'histoire» à présenter l'histoire du bourg de Loreux.

Gratuit. Durée : 2h environ.

Réservations auprès de la SAHAS.

ET AUSSI...

**17 et 18 septembre
JOURNÉES EUROPÉENNES DU
PATRIMOINE**

Les 39^e Journées Européennes du Patrimoine auront pour thème : «Patrimoine Durable». Une brochure dédiée aux animations prévues durant ce week-end sera publiée au début du mois de septembre.

CALENDRIER 2022

▲ conférence

□ Visite et promenade patrimoine.

◆ Animations partenaires.

* Spectacles.

MAI

□ 14. Patrimoine religieux. L'église de Pruniers-en-Sologne. **14h30**

□ 28. Patrimoine religieux. L'église de Langon-sur-Cher. **14h30**

□ 29. Patrimoine religieux. Circuit des peintures murales : Lassay-sur-Croisne et Rougeou. **14h30**

JUIN

◆ 19. Animation partenaire. Mosnes et Vallières-les-Grandes. **15h**

□ 25. Quoi de neuf docteur ? Noyers-sur-Cher et Saint-Aignan. **14h30**

JULLET

□ 2. Patrimoine religieux. L'église de Pruniers-en-Sologne. **14h30**

□ 10. Patrimoine religieux. Circuit des peintures murales : Lassay-sur-Croisne et Rougeou. **14h30**

◆ 16. Animation partenaire. Visite de la cité médiévale de Mennetou-sur-Cher. **15h**

◆ 17. Animation partenaire. Visite de la cité médiévale de Mennetou-sur-Cher. **15h**

□ 24. Quoi de neuf docteur ? Noyer-sur-Cher et Saint-Aignan. **14h30**

AOUT

□ 6. Patrimoine religieux. Circuit des peintures murales : Lassay-sur-Croisne et Rougeou. **14h30**

□ 7. Quoi de neuf docteur ? Noyers-sur-Cher et Saint-Aignan. **14h30**

□ 14. Patrimoine religieux. L'église de Pruniers-en-Sologne. **14h30**

SEPTEMBRE

◆ 3. Animation partenaire. Mosnes et Vallières-les-Grandes. **15h**

□ 10. Patrimoine religieux. L'église de Langon-sur-Cher. **14h30**

□ 11. Patrimoine religieux. Circuit des peintures murales : Lassay-sur-Croisne et Rougeou. **14h30**

□ 17 et 18. Journées Européennes du Patrimoine.

□ 24. Patrimoine religieux. L'église de Pruniers-en-Sologne. **14h30**

OCTOBRE

□ 8. Patrimoine religieux. L'église de Langon-sur-Cher. **14h30**

□ 16. Quoi de neuf docteur ? Noyers-sur-Cher et Saint-Aignan. **14h30**

NOVEMBRE

▲ 26. Conférence SAHAS : le bourg de Loreux. **17h**

INFORMATIONS PRATIQUES

TARIFS

Visites conférences.

Plein tarif : 5€

Tarif réduit : 3€ (personnes en situation de handicap, et **habitants de la commune***).

Gratuit : moins de 18 ans, étudiants*, demandeurs d'emploi*, et **habitants de la commune* - première date d'animation**).

*** Sur présentation d'un justificatif.**

Animations partenaires (circuit Mosnes-Vallières-les-Grandes).

Attention ! La réservation se fait uniquement par Internet.

Plein tarif : 6€

Gratuit : -18 ans, étudiants, personnes en situation de handicap et demandeurs d'emploi.

RÉSERVATIONS

Rappel : la réservation est obligatoire.

Pays d'art et d'histoire de la vallée du Cher et du Romorantinois

Inscription de préférence sur notre site

internet : www.valdecherromorantinois.fr

02 54 97 78 08 / 06 76 50 23 57

pah.vcr@gmail.com

Pays Loire-Touraine

www.paysloiretouraine.fr

Société d'Art, d'Histoire et d'Archéologie de la Sologne.

02 54 76 51 30.

PARTENAIRES

Office de Tourisme Sologne côté Sud

Romorantin : 02 54 76 43 89

Mennetou-sur-Cher : 02 54 98 12 29

www.sologne-tourisme.fr

Sud Val de Loire Tourisme

Montrichard : 02 54 32 05 10

Saint-Aignan : 02 54 75 22 85

Selles-sur-Cher : 02 54 95 25 44

www.sudvaldeloire.fr

info@sudvaldeloire.fr

CARTE

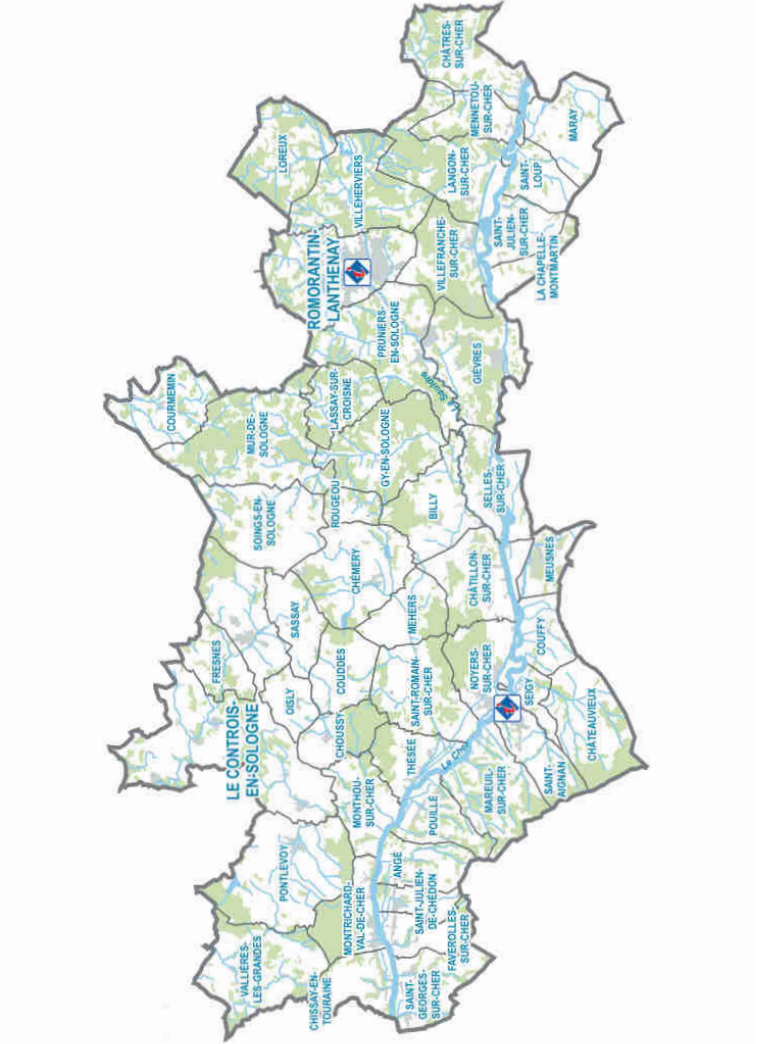

“SAVOIR ÉCOUTER, C’EST POSSÉDER, OUTRE LE SIEN, LE CERVEAU DES AUTRES.”

Léonard de Vinci (15 avril 1452 - 2 mai 1519).

Le label "**Ville ou Pays d'art et d'histoire**" est attribué par le ministre de la Culture après avis du Conseil national des Villes et Pays d'art et d'histoire.

Le service animation de l'architecture et du patrimoine, piloté par l'animateur de l'architecture et du patrimoine, organise de nombreuses actions pour permettre la découverte des richesses architecturales et patrimoniales de la Ville/du Pays par ses habitants, jeunes et adultes, et par ses visiteurs avec le concours de guides-conférenciers professionnels.

Renseignements

Pays d'art et d'histoire de la vallée du Cher et du Romorantinois

1 quai Soubeyran
41130 Selles-sur-Cher
Tél : 02 54 97 78 08
E-mail: pah.vcr@gmail.com
www.valdecherromorantinois.fr

À proximité

Blois, Bourges, Chinon, Loches, Orléans, Tours, Vendôme ont le label Ville d'art et d'histoire.
Le Pays Loire Touraine et le Pays Loire Val d'Aubois ont le label Pays d'art et d'histoire.

Couverture.

La Prévôté de Vallières-les-Grandes.

Maquette

Valérie Chapeau, d'après DES SIGNES
(Studio Muchir Desclouds 2015)
Selles-sur-Cher.